マイクロ波と近赤外線の2つの機能を兼ね備えたハイブリッドセンサー

ブラック

ホワイト

ステン

サテングレイ

写真の商品：シルバー

イクシオ-J

IXIO-J

●オプションアクセサリー

調整用リモコン

スポット探知機

IXIO-CA
（天井埋め込みカバー）

IXIO-BA
（取付ブラケット）

IXIO-RA
（雨よけカバー）

we open up New Horizons in Japan

we open up New Horizons in Japan

IXIO-Jの特徴

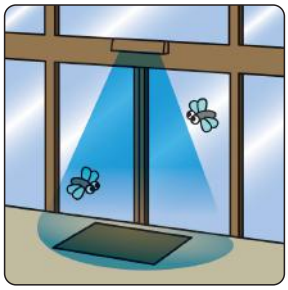
雪や虫等による誤検知が少ない

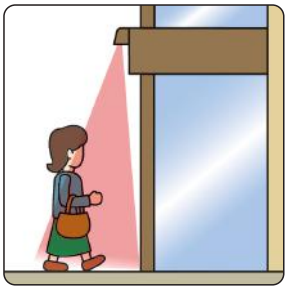
赤外線検知エリアをドア直近まで確保
（スポット数24個のカーテンが2列）

リモコンによるエリア等の調整が可能

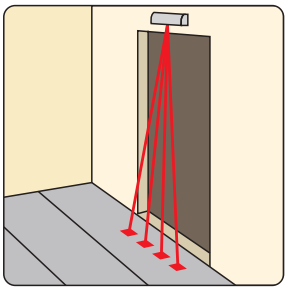
赤外線を可視化

IXIO-Jの設置例（特に安全が求められる場所に）

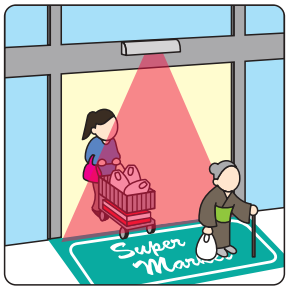

人の出入りが多いスーパーや
ショッピングセンターなどで

多くの人や荷物の行き交う空港や駅で

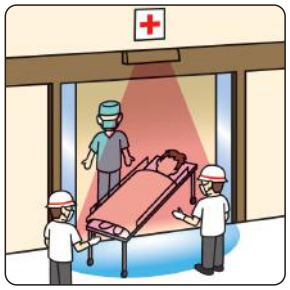
病院や福祉施設などで

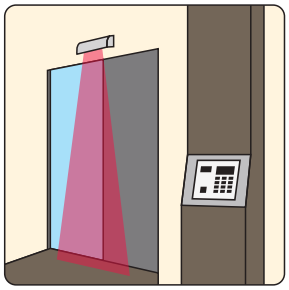
オートロックマンションで

外形寸法

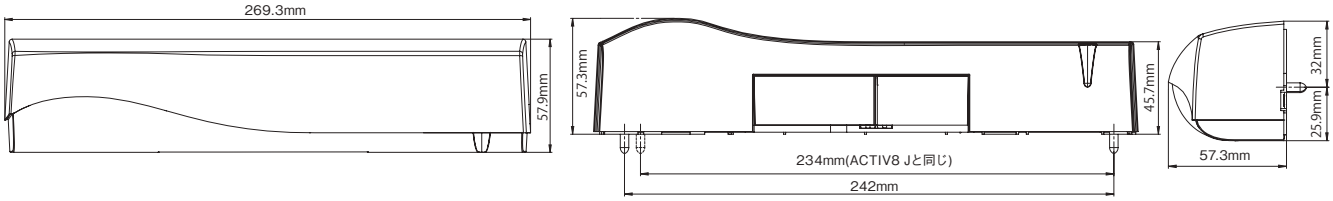

仕様

品名	IXIO-J	
色	シルバー、ブラック、ホワイト、ステン、サテングレイ	
取付高さ	2.0～3.5m	
電源	AC100V　±10%　50/60Hz	
消費電力	2.5W以下	
接点出力	無電圧リレー接点2ab（抵抗負荷）	
最大接点電圧	42V　AC/DC	
動作保証温度	−25℃～+55℃	
製品適合基準	特定小電力機器（証明規則2条8号）	
重量	約320g	
付属部品	取付台紙：1枚、ケーブル：2本、ビス：2ケ、平面アンテナ6素子：1枚、取扱説明書：1枚	
オプション	調整用リモコン スポット探知機 IXIO-CA：天井埋め込みカバー IXIO-BA：取付ブラケット IXIO-RA：雨よけカバー	
検知方式	マイクロ波ドップラー方式（動体検知） 最少検知速度：5cm/s 周波数：24.150GHz	近赤外線反射方式（動体・静止検知） 応答速度：<200ms スポット直径：5cm カーテン列数：2列 スポット数：1列につき24
最大検知範囲 （取付高さ=2.2m）	広幅（3素子）タイプ： 4m（幅）×2m（奥行き） 狭幅（6素子）タイプ： 2m（幅）×2.5m（奥行き）	2.2m（幅）×0.5m（奥行き）
角度	横方向：-15°～+15°（可変） 奥行方向：+15°～+45°（可変）	-7°～+4°（可変）
出力保持時間	0.5s、1s～9s（1s刻み）	0.16s～1s

検知範囲（取付高さ2.2mの時）最大取付高さ3.5m

設定エリア0～9

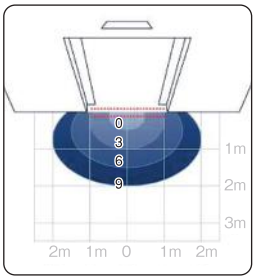

アンテナ（3素子/6素子）

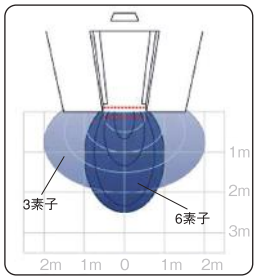

ビーイーエージャパン株式会社
■本 社
〒220-0004
神奈川県横浜市西区北幸2-8-19
横浜西口Kビル8階
Tel：045-565-9560 Fax：045-565-9561
0120-010-449
E-mail：sales@beajapan.co.jp
HP：www.beajapan.co.jp

JADA 全国自動ドア協会

商品改善の為予告なしに商品仕様を変更することがございますのでご承知おきください。